POUR LA SAISON PRINTEMPS-ÉTÉ 2024, IKKS REVISITE SES COLLECTIONS WOMEN, MEN ET JUNIOR AVEC UNE NOUVELLE VISION DE LA MODE, RÉSOLUMENT JOYEUSE, PROFONDÉMENT OPTIMISTE, HAUTE EN COULEURS ET FESTIVE.

La marque **renouvelle ses piliers stylistiques** fondateurs (Cargo, Rock et Army) avec **des coupes et couleurs inédites,** autant d'invitations à une célébration joyeuse de la vie. **Avec panache et en mouvement,** les Esprits Libres d'IKKS vivent **intensément, se libèrent des carcans,** embrassent **un style de vie plus libre** mais aussi moins individualiste, où **la tribu est au cœur de leurs préoccupations.**

OCEAN FLOW – PILIER CARGO

Cap sur le Belize, joyau tropical et métissé, **pour le pilier Cargo** qui résonne **aux rythmes musicaux du hip-hop et du rap.** À l'image de sa communauté mixte, le vestiaire IKKS Women **allie les styles.**

Les looks **tailoring** (rayure tennis, carreaux et denims) sont **twistés par des influences ethniques.** Les volumes sont travaillés avec de **nouvelles coupes ultra modernes** (blazers et pantalons cargo) dans des **matières nobles** (**lin,** etc.).

Pièce phare du pilier Cargo, **la marinière est revisitée, avec des broderies de tatouages perlées.** La **palette de couleurs,** raffinée et classique, se nuance de bleu marine, de ciel, de blanc et de beige, **rehaussée de touches de rouge franc et de rose vif ultra-tendance.**

Les imprimés, mêlant **motifs batik et tatouages à l'encre bleue** des années 90, viennent parfaire ces ensembles.

REGGAE VIBES – PILIER ROCK

L'esprit jamaïcain infuse la collection Rock, le second pilier d'IKKS : **pièces tailoring et rasta-grunge** fusionnent, façonnant des silhouettes à la fois **cool et sophistiquées.**

Les imprimés s'entremêlent de manière vibrante et explosive **(motifs serpent, ethniques et tribaux).**

Les matières jouent sur le **contraste du brut et du scintillant,** combinant cuir vernis irisé, enduit glamour et denim black used.

La gamme de couleurs, mêlant tons neutres (blanc, blanc cassé, mastic) et chauds (cognac, jaune), est **dynamisée par un orange vif** et contrastée par le noir.

CARIBBEAN SUMMER – PILIER MILITAIRE

Cuba inspire le **pilier Militaire** de la collection, **alliant pièces army classiques** et **références artisanales (bijoux, broderies, rayures, etc.)** à des clins d'œil rétro, **dans un esprit chic et décontracté.**

Les matières alternent **entre fluidité et robustesse** et les **volumes innovent** (pantalons oversize, battle loose et vestes ajustées). La collection est **riche d'imprimés exotiques** (feuillage, jungle, paysages, fruits, animaux), **ethniques** et **inspirés de La Havane.**

La gamme de **couleurs,** dominée **par le kaki et les nuances de vert** (pistache, végétal, amande, vert d'eau, vert acidulé), est illuminée par le stuc, le blanc optique, le beige, avec **des touches d'anis, de brillances et de lurex.**

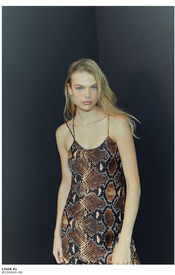

LOOK #2
BF23S0000-AA

LOOK #3
BF23S0000-BB
BF23S0000-CC
BF23S0000-BB

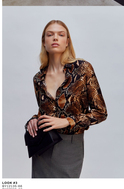

LOOK #3
BF23S0000-BB
BF23S0000-CC
BF23S0000-CC
BF23S0000-CC

LOOK #1
BF23S0000-CC
BF23S0000-DD
BF23S0000-DD
BF23S0000-DD

LOOK #2
BF23S0000-EE
BM23S0000-EE

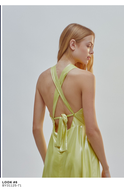

LOOK #1
BF23S0000-FF1

LOOK #7
BF23S0000-LL
BF23S0000-LL
BF23S0000-LL
BM23S0000-LL

SPRING/
SUMMER
24

SPRING/
SUMMER
24

SPRING/
SUMMER
24

LOOK #4
BF23S0000-GG
BF23S0000-GG
BM23S0000-GG

LOOK #5
BF23S0000-HH
BF23S0000-HH
BF23S0000-HH

SPRING/SUMMER 24

LOOK #10
W1C0010-10
W1A0010-10
W1P0010-10
W1H0010-07
W1B0010-07
W1F0010-10

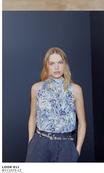

LOOK #11
W1C0011-11
W1A0011-12
W1P0011-12
W1H0011-11
W1B0011-02

LOOK #12
W1C0012-11
W1A0012-11
W1P0012-11
W1H0012-11
W1B0012-12

LOOK #13
W1C0013-11
W1A0013-11
W1P0013-10

LOOK #14
W1C0014-11
W1A0014-10
W1P0014-10
W1H0014-10
W1B0014-12

LOOK #15
W1C0015-11
W1A0015-11
W1P0015-10
W1H0015-10
W1B0015-10

LOOK #16
W1C0016-10
W1A0016-10
W1P0016-10
W1H0016-10

LOOK #17
W1C0017-12
W1A0017-12
W1P0017-12
W1H0017-12

LOOK #18
W1C0018-10
W1A0018-10

LOOK #19
W1C0019-12
W1A0019-12
W1P0019-12
W1H0019-10

LOOK #20
W1C0020-12
W1A0020-12
W1H0020-10

SPRING/SUMMER 24 COLLECTION

IKKS

LOOK #1
BY30645-66

LOOK #2
BY46395-02
BY11265-02
BY27295-66

LOOK #3
BY12135-66
BY27205-02
BY30285-02
BX95649-02

LOOK #4
BY46055-24
BY10255-53
BY29095-02

LOOK #5
BY30965-52
BW99185-02

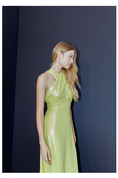

LOOK #6
BY31125-71

LOOK #7
BY32045-45
BY97195-18
BY97215-18
BY80325-02

LOOK #8
BY30285-89
BY97195-18
BY80325-02

LOOK #9
BY30545-45
BY90505-02
BY97195-18
BY97215-18

LOOK #10
BY46325-03
MY10153-01
MY25033-02
BX95648-02
BY80285-02
BY97215-18

LOOK #11
BY11075-12
MY33065-42
BY80325-02
BY1035-02
BY95189-01

LOOK #12
BY27015-42
MY10153-01
BY85215-02
BW99185-02

LOOK #13
BY30755-11
BY80285-18

LOOK #14
BY12975-11
BY29265-29
BX95649-02

LOOK #15
BY40985-11
BY10585-02
BY97215-18
BY97025-74
BY80325-02

LOOK #16
BY46025-02
BY22335-45
BY97215-18
BX80325-02
BY97215-18

LOOK #17
BY13055-13
BY22115-13
BY95489-01
BY60175-13

LOOK #18
BY30515-02
BX80225-02

LOOK #19
BY16005-12
BY22005-12
BY97195-18
BY97215-18

LOOK #20
BY30435-02
BY97215-18
BY80325-02

À PROPOS D'IKKS

IKKS OU LA MARQUE DU FRENCH LIFESTYLE CRÉÉE PAR DES ESPRITS LIBRES POUR DES ESPRITS LIBRES.

Bien plus qu'une signature, IKKS offre un territoire d'expression sans limite et défie chaque individu à vivre sa vie intensément et à embrasser un style de vie plus responsable. La marque intergénérationnelle s'affranchit des codes, autour de 3 piliers stylistiques : l'Urban Rock, l'Urban Cargo et l'Urban Military. Avec IKKS, créez un style unique : le vôtre. Pour en savoir plus, rendez-vous sur ikks.com

PRESS

PRESS OFFICE SPAIN
ELENA COMUNICACION
C/de la Bolsa 14 – 2° Centro
28012 Madrid

Elena Hernandez
Phone +34915687281
elena@elenacomunicacion.com

PRESS OFFICE BELGIUM
UPR
Godefriduskaai 20B
2000 Antwerp

Anouk Simons
Phone +32 3 230 30 92
anouk@upr.be

PRESS OFFICE UK
SISTER LONDON
46a Carnaby Street
London – W1F 9PS

Melissa Langlands
Phone +44 207 287 9601
melissa.langlands@sisterlondon.com

PRESS OFFICE FRANCE
JEAN-MARC FELLOUS
25 rue du Mail
75002 Paris

Aurélie Uzan
Phone +33 1 42 33 20 33
aurelie@jeanmarcfellous.com

IKKS

IKKS GROUP
COMMUNICATION HEAD OFFICE
8 rue Barbette – 75003 Paris